



Venta de Maquinaria Industrial y Agrícola  
Km 24 Carr. Alvaro Obregón  
Cd. Cuauhtemoc, Chih.

Tels: (625) 586 6477 y 52 (625) 586 6412  
Cels: (625) 590 8941 - (625) 115 4764 - (625) 134 4523  
Cels: (625) 100 1010 - (625) 283 9741  
E-mails: awiebe71@hotmail.com, ventas@maquinariaw.com.mx

No. Folio: 15226

EQUIPO PARA MANTENIMIENTO DE VIAS DE FERROCARRIL

KERSHAW

38-6

2013

38-207-13

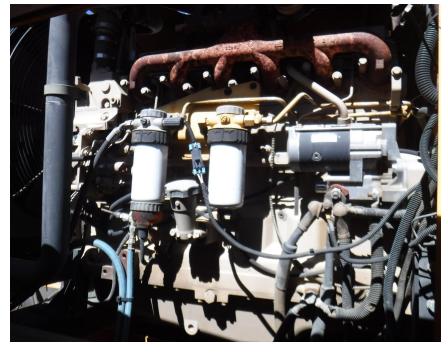

CON MOTOR JOHN DEERE 6068HF285 A DIESEL DE 225 HP, CON TURBO, VELOCIDAD 26 MPH, DIMENSIONES DE EQUIPO: LARGO 28 FT, ANCHO 10 FT 8 PULGADAS, ALTURA 10 FT 8 PULGADAS, PESO 28,000 LBS, (APLICACION DE LA MAQUINA: El Kershaw 38-6 Kribber Adzer realiza la tarea de quitar el lastre entre los tirantes en el área de la placa de asiento, luego adhiere los tirantes transversales en el asiento de la placa de asiento para la colocación de nuevas placas de asiento. Posteriormente, los escombros y las virutas de madera se eliminan del área del asiento de la placa de asiento. La unidad está equipada con dos escobas barredoras o cribbers, una a cada lado del cabezal de la azadradora.)